

XXXXXXXXXX XXXXXXXXXXXXXXXX

XXXXXXXXXX XXX XXXXXXXXXXXXXXXX XXX XXX XXX XXX XXXXXXXXXXXXXXXX XXXXX XXX XXXXX XXX
XXXXXXXXXX XXXXXXXX XXXXXXXXXXXXXXXX XXXXXXXX XXXXXXXX XXXXXXXXXXXXXXXX XXXXXXXX

(X.X. XXXXX/XXXX XXXXXXXXXXX XXXXX XXXXX)

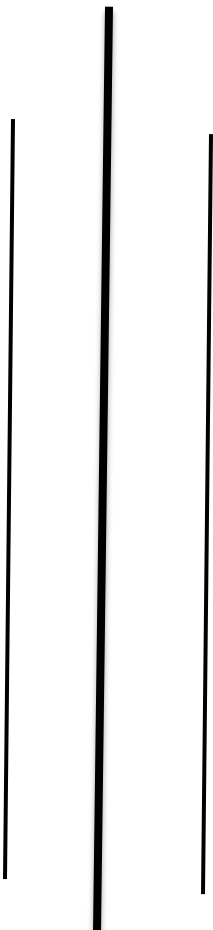

XXXXXXXXXX XXX XXXXXXXXXXXXXXXXXXXXXXXX XXXXXXXXXXXXXXXX
XXXXXXXXXX, XXXXX
XXXXX XXXXXXXX

XXXXXXXX XXXXXXXXXXX XXXXXXXXXXX XXXXXXX XXXXXXX XXX
XXXXXXXX XXX. 9852045604

1. XXXXXXXXXXX XXXXXXXX X XXXXXXXXXXX

XXXXXXXX XXXXXXXXXXX XXXXX XXX XXXXXXXXXXX XXXXXXX XXXXXXXXXXX X XXXXXXX XXXXX XXXXXXX XXXXXXX
XXXXXXXX XXX XXXXXXX XXXXXXXXXXX XXXXX XXX XXX
X XXXXXXXXXXX XXXXX XXXXXXX XXXXXXX XXXXXXX XXXXXXX XXXXX XXXXXXX XXXXXXXXXXXXXXXXXXXXXXXXXXXXXXX XXX XX
XXXX XXXXXXXXXXX XXXXXXX XXXXXXXX X X XXX XXX. XXX XXXXX XXX. XXXXXXXXXXXXXXXXXXXXXXXXXXXXXXXXXXXXXXX

18. 下列各句，其句意與「一蟹不如一蟹」最接近的是：
- (A) 越看越覺得這件工作沒意思，越做越覺得這件工作沒意思，
- (B) 越看越覺得這件工作沒意思，越做越覺得這件工作沒意思，
- (C) 越看越覺得這件工作沒意思，越做越覺得這件工作沒意思，
- (D) 越看越覺得這件工作沒意思，越做越覺得這件工作沒意思，
- (E) 越看越覺得這件工作沒意思，越做越覺得這件工作沒意思，
- (F) 越看越覺得這件工作沒意思，越做越覺得這件工作沒意思，
- (G) 越看越覺得這件工作沒意思，越做越覺得這件工作沒意思，
- (H) 越看越覺得這件工作沒意思，越做越覺得這件工作沒意思，
- (I) 越看越覺得這件工作沒意思，越做越覺得這件工作沒意思，
- (J) 越看越覺得這件工作沒意思，越做越覺得這件工作沒意思，

19. 下列各句，其句意與「一蟹不如一蟹」最接近的是：
- (A) 越看越覺得這件工作沒意思，越做越覺得這件工作沒意思，
- (B) 越看越覺得這件工作沒意思，越做越覺得這件工作沒意思，
- (C) 越看越覺得這件工作沒意思，越做越覺得這件工作沒意思，
- (D) 越看越覺得這件工作沒意思，越做越覺得這件工作沒意思，
- (E) 越看越覺得這件工作沒意思，越做越覺得這件工作沒意思，
- (F) 越看越覺得這件工作沒意思，越做越覺得這件工作沒意思，
- (G) 越看越覺得這件工作沒意思，越做越覺得這件工作沒意思，
- (H) 越看越覺得這件工作沒意思，越做越覺得這件工作沒意思，
- (I) 越看越覺得這件工作沒意思，越做越覺得這件工作沒意思，
- (J) 越看越覺得這件工作沒意思，越做越覺得這件工作沒意思，

1. 2. 3. 4. 5. 6. 7. 8. 9. 10. 11. 12. 13. 14. 15. 16. 17. 18. 19. 20. 21. 22. 23. 24. 25. 26. 27. 28. 29. 30. 31. 32. 33. 34. 35. 36. 37. 38. 39. 40. 41. 42. 43. 44. 45. 46. 47. 48. 49. 50. 51. 52. 53. 54. 55. 56. 57. 58. 59. 60. 61. 62. 63. 64. 65. 66. 67. 68. 69. 70. 71. 72. 73. 74. 75. 76. 77. 78. 79. 80. 81. 82. 83. 84. 85. 86. 87. 88. 89. 90. 91. 92. 93. 94. 95. 96. 97. 98. 99. 100.

23. 1. 2. 3. 4. 5. 6. 7. 8. 9. 10. 11. 12. 13. 14. 15. 16. 17. 18. 19. 20. 21. 22. 23. 24. 25. 26. 27. 28. 29. 30. 31. 32. 33. 34. 35. 36. 37. 38. 39. 40. 41. 42. 43. 44. 45. 46. 47. 48. 49. 50. 51. 52. 53. 54. 55. 56. 57. 58. 59. 60. 61. 62. 63. 64. 65. 66. 67. 68. 69. 70. 71. 72. 73. 74. 75. 76. 77. 78. 79. 80. 81. 82. 83. 84. 85. 86. 87. 88. 89. 90. 91. 92. 93. 94. 95. 96. 97. 98. 99. 100.

24. 1. 2. 3. 4. 5. 6. 7. 8. 9. 10. 11. 12. 13. 14. 15. 16. 17. 18. 19. 20. 21. 22. 23. 24. 25. 26. 27. 28. 29. 30. 31. 32. 33. 34. 35. 36. 37. 38. 39. 40. 41. 42. 43. 44. 45. 46. 47. 48. 49. 50. 51. 52. 53. 54. 55. 56. 57. 58. 59. 60. 61. 62. 63. 64. 65. 66. 67. 68. 69. 70. 71. 72. 73. 74. 75. 76. 77. 78. 79. 80. 81. 82. 83. 84. 85. 86. 87. 88. 89. 90. 91. 92. 93. 94. 95. 96. 97. 98. 99. 100.

25. 1. 2. 3. 4. 5. 6. 7. 8. 9. 10. 11. 12. 13. 14. 15. 16. 17. 18. 19. 20. 21. 22. 23. 24. 25. 26. 27. 28. 29. 30. 31. 32. 33. 34. 35. 36. 37. 38. 39. 40. 41. 42. 43. 44. 45. 46. 47. 48. 49. 50. 51. 52. 53. 54. 55. 56. 57. 58. 59. 60. 61. 62. 63. 64. 65. 66. 67. 68. 69. 70. 71. 72. 73. 74. 75. 76. 77. 78. 79. 80. 81. 82. 83. 84. 85. 86. 87. 88. 89. 90. 91. 92. 93. 94. 95. 96. 97. 98. 99. 100.

- 1. 下列各数中，哪些是正数？哪些是负数？
10, -5, 0, 15, -10, 20, -25, 30, -35, 40, -45, 50, -55, 60, -65, 70, -75, 80, -85, 90, -95, 100, -105
- 2. 把下列各数填入相应的圈内。
10, -5, 0, 15, -10, 20, -25, 30, -35, 40, -45, 50, -55, 60, -65, 70, -75, 80, -85, 90, -95, 100, -105
- 3. 比较下列各数的大小。
10, -5, 0, 15, -10, 20, -25, 30, -35, 40, -45, 50, -55, 60, -65, 70, -75, 80, -85, 90, -95, 100, -105
- 4. 在数轴上表示下列各数。
10, -5, 0, 15, -10, 20, -25, 30, -35, 40, -45, 50, -55, 60, -65, 70, -75, 80, -85, 90, -95, 100, -105
- 5. 计算下列各题。
 $10 + (-5)$, $-5 + 10$, $10 - 5$, $5 - 10$, $10 \times (-5)$, $(-5) \times 10$, $10 \div (-5)$, $(-5) \div 10$
- 6. 比较下列各数的大小。
 $10 + (-5)$, $-5 + 10$, $10 - 5$, $5 - 10$, $10 \times (-5)$, $(-5) \times 10$, $10 \div (-5)$, $(-5) \div 10$
- 7. 计算下列各题。
 $10 + (-5)$, $-5 + 10$, $10 - 5$, $5 - 10$, $10 \times (-5)$, $(-5) \times 10$, $10 \div (-5)$, $(-5) \div 10$
- 8. 比较下列各数的大小。
 $10 + (-5)$, $-5 + 10$, $10 - 5$, $5 - 10$, $10 \times (-5)$, $(-5) \times 10$, $10 \div (-5)$, $(-5) \div 10$
- 9. 计算下列各题。
 $10 + (-5)$, $-5 + 10$, $10 - 5$, $5 - 10$, $10 \times (-5)$, $(-5) \times 10$, $10 \div (-5)$, $(-5) \div 10$
- 10. 比较下列各数的大小。
 $10 + (-5)$, $-5 + 10$, $10 - 5$, $5 - 10$, $10 \times (-5)$, $(-5) \times 10$, $10 \div (-5)$, $(-5) \div 10$
- 11. 计算下列各题。
 $10 + (-5)$, $-5 + 10$, $10 - 5$, $5 - 10$, $10 \times (-5)$, $(-5) \times 10$, $10 \div (-5)$, $(-5) \div 10$
- 12. 比较下列各数的大小。
 $10 + (-5)$, $-5 + 10$, $10 - 5$, $5 - 10$, $10 \times (-5)$, $(-5) \times 10$, $10 \div (-5)$, $(-5) \div 10$
- 13. 计算下列各题。
 $10 + (-5)$, $-5 + 10$, $10 - 5$, $5 - 10$, $10 \times (-5)$, $(-5) \times 10$, $10 \div (-5)$, $(-5) \div 10$
- 14. 比较下列各数的大小。
 $10 + (-5)$, $-5 + 10$, $10 - 5$, $5 - 10$, $10 \times (-5)$, $(-5) \times 10$, $10 \div (-5)$, $(-5) \div 10$
- 15. 计算下列各题。
 $10 + (-5)$, $-5 + 10$, $10 - 5$, $5 - 10$, $10 \times (-5)$, $(-5) \times 10$, $10 \div (-5)$, $(-5) \div 10$
- 16. 比较下列各数的大小。
 $10 + (-5)$, $-5 + 10$, $10 - 5$, $5 - 10$, $10 \times (-5)$, $(-5) \times 10$, $10 \div (-5)$, $(-5) \div 10$
- 17. 计算下列各题。
 $10 + (-5)$, $-5 + 10$, $10 - 5$, $5 - 10$, $10 \times (-5)$, $(-5) \times 10$, $10 \div (-5)$, $(-5) \div 10$
- 18. 比较下列各数的大小。
 $10 + (-5)$, $-5 + 10$, $10 - 5$, $5 - 10$, $10 \times (-5)$, $(-5) \times 10$, $10 \div (-5)$, $(-5) \div 10$
- 19. 计算下列各题。
 $10 + (-5)$, $-5 + 10$, $10 - 5$, $5 - 10$, $10 \times (-5)$, $(-5) \times 10$, $10 \div (-5)$, $(-5) \div 10$
- 20. 比较下列各数的大小。
 $10 + (-5)$, $-5 + 10$, $10 - 5$, $5 - 10$, $10 \times (-5)$, $(-5) \times 10$, $10 \div (-5)$, $(-5) \div 10$

1. 本公司之組織及運作，應以誠實信用為原則，並應遵守相關法律及法規之規定。
 2. 本公司之董事及經理人，應忠實執行職務，不得有為自己或他人謀取不當利益之行為。
 3. 本公司之財務報告，應依相關會計準則及法規之規定，真實、公允地反映公司之經營狀況。
 4. 本公司之資訊披露，應及時、準確、完整，不得有虛假、謊言、误导性陈述或重大遗漏。
 5. 本公司之風險管理，應建立科學、健全之風險管理體系，有效識別、評估及控制各類風險。
 6. 本公司之內部控制，應健全且有效執行，確保公司經營管理活動之有效開展。
 7. 本公司之環境保護，應遵守相關法律及法規之規定，積極履行社會責任。
 8. 本公司之勞工權益，應尊重勞工之合法權益，提供安全、健康之工作環境。
 9. 本公司之客戶權益，應尊重客戶之隱私，提供優質之產品及服務。
 10. 本公司之供應商關係，應建立長期、穩定之合作關係，共同發展。
 11. 本公司之社區關係，應積極參與社會公益活動，為社區發展做出貢獻。
 12. 本公司之競爭對手關係，應遵守市場規則，通過合法競爭提升競爭力。
 13. 本公司之政府關係，應加強與政府之溝通與合作，共同促進經濟發展。
 14. 本公司之媒體關係，應及時回應媒體關注，維護公司聲譽。
 15. 本公司之投資者關係，應加強與投資者之溝通，提高公司透明度。

□ □□□□□ □□□□□□□□ □□□□□, □□□ □□□□□ □□□ □□□□□□□, □□□□□ □
□□□□□□ □□□□□□ □□□□□□ □□□□ □□□□□

बेलबारी नगरपालिकाको संगठन संरचना, २०७९
(स्थानीय सरकार संचालन ऐन २०७४ को दफा ८३ बमोजिम)

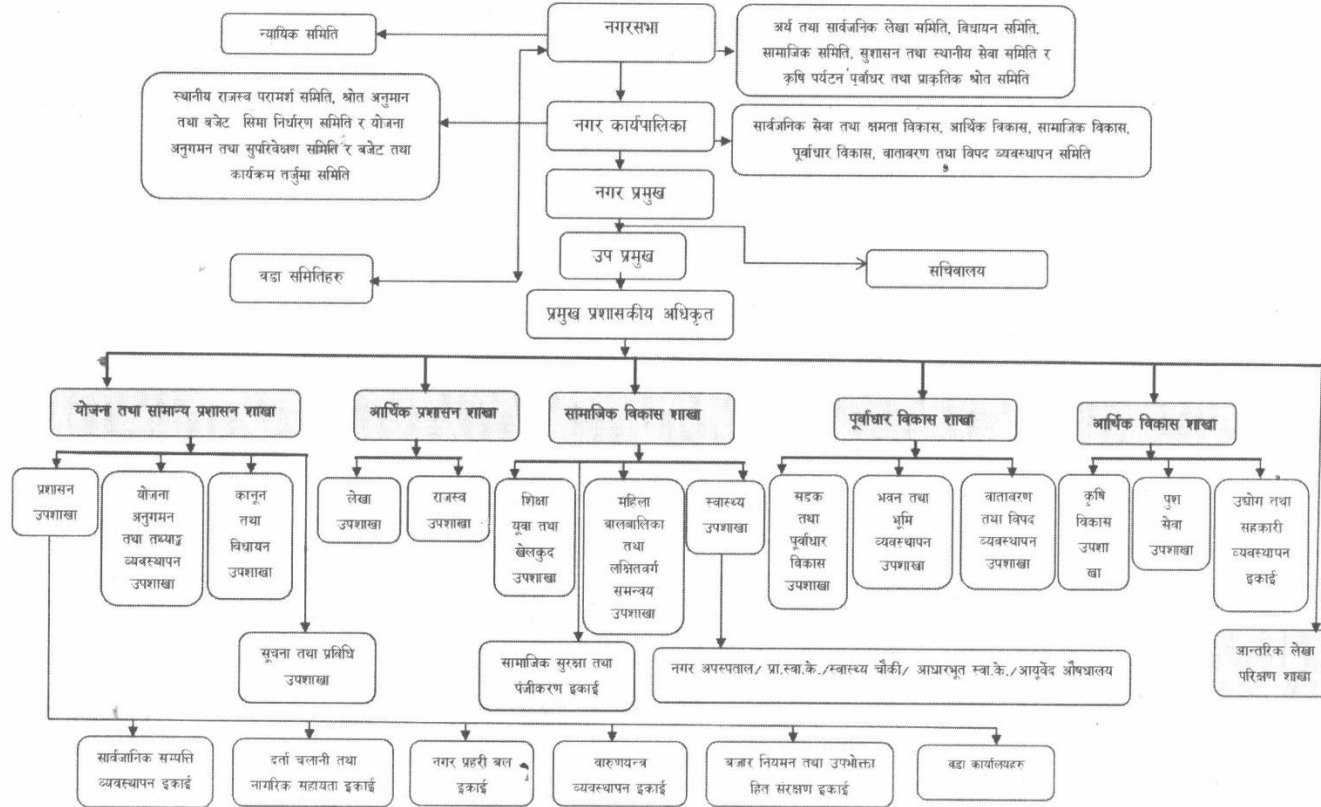

| | | | | | | |
|-----|-----------------|--|-------------|---|--|--|
| □□□ | □□□□□□ □□□□□□□□ | | □□□□ □□□□□□ | □ □ □ . □ □ □ □ .
□□□□□□□□□□
□□□□□□ | | |
|-----|-----------------|--|-------------|---|--|--|

□.□□□□□□□□ □□□□□□ □□□□□ □□□□

- □□□□□□ □□□□□□□ □□□□ □□□ □□□□□□ □□□□□ □□ □□□□ □□ □□□□ □□□□□□□□□□ □□□□□□□□ □

□.□□□□ □□□□□□ □□□□□ □□□□□□□ □□□□ □ □□□□□□□□□ □□□□□□□□

□. □□□ □□□□□□□□□□□□□□ □□□□□□ □□□□□□□ □□□□□

| .00. | 000000 000000/000000 | 0000 000000 00000000 0000 00000000
000000 0000000000/0000000000
(00000000000000 0000000 000000) | 0000 0000000
000000
00000/00000000 | 00000000
00000000 00.
(000000 00000000
0000 0000000 0000
00 00 0 0000000
0000 00 00 00
0000000 00000000) | 00000000 0000 |
|------|-------------------------|--|---|--|--|
| 0. | 000000 0000000 00000 | | | | |
| 0 | 000000 000000000 000000 | 0. 0000 000000 00000000 000000 00000000
0 00 0000000000 00000000000
0. 000000 00000000 000000 000000
0000000000 00000000000 00000
0. 0000000000 00000 00000000 0000000000
0 00000000
0.0000 00000000000000 00000000 (00000000
000000000 000000 000000)
0.000000 000000000 00000 000000000 00
000000 000000
0.00000 00000000000000 000000 0000
0000000 000000 000000 000000 | 0000 0000
00000000000
000000 00-00000 | 00:000000 | 0000000000
00000000
00000000
00000000
0000 0000000
0 000 000000
0000000000
00000000 00000 |
| 0 | 00000000 0000 0000 | 0. 00000000000 0000 000000 0000000000
000000000 00000000 000000 00000 00000
0000000000 00000000000 0 00000000
0.0000000 0000 0000000 00000 0000000000
0000 0000000000000 000000000 00000
0. 0000 000000 00000000 0 00000000000
0000 000000 00000000000 00000 00000
00000000000 00000000000
0.00000 0000000000000 00000 000000 0000
000000 00000000 00000000 00000 0
0. 000000 00000000 000000000000 000000
00000000 0000 000000000 000000 00000000
000000 000000 0 | 0000 0000
0000000000
000000 00-00000 | 00:000000 | 00000000
00000000
00000000
0000 0000000
00000000
00000 0000
0000
0000000000
- |
| | | | | | |

| | | | | | |
|--------------------------|---|---|----------------|----------------|-------|
| <input type="checkbox"/> | |
.....
.....
.....
.....
.....
..... |
..... |
..... | |
| <input type="checkbox"/> | |
.....
.....
.....
.....
.....
..... |
..... |
..... | |
| <input type="checkbox"/> | |
.....
..... |
..... |
..... | |
| <input type="checkbox"/> | | |
..... |
..... | |
| <input type="checkbox"/> | |
.....
..... |
..... |
..... | |
| <input type="checkbox"/> | |
.....
.....
..... |
..... |
..... | |
| <input type="checkbox"/> | |
.....
..... |
..... |
..... | |
| <input type="checkbox"/> | |
.....
..... |
..... |
..... | |
| <input type="checkbox"/> | |
.....
..... |
..... |
..... | |
| <input type="checkbox"/> | | |
..... | | |
| <input type="checkbox"/> | | | | | |
| 1 |
.....
.....
.....
..... |
.....
.....
.....
.....
.....
..... |
..... | | |

| | | | | | |
|----|--------------------------------------|--|---|---|---|
| | | <p>□) 0000000000 0000 0000 0000
0000000000 0000000000 0000
0000000000 000000
000000000000 0000000000 00
000 0000000 000000</p> <p>□) 0000000 0000000000 0000000
0000000 0000000000 -000000
0000000000000000 0000
00000000 0000000000
00000000000_</p> <p>□_ 0000 / 000000
00000000000000
00000000000000 0000000000</p> | | 35 0000000
0000000
000000 00 00) | 0000000000
00000 00000 0
0000000000 |
| □ | 0000000 0000000 | <p>□) 0000000000 00000</p> <p>□) 0000000 0000000000 0 000000
000 0000000 0000000000 (00000
000000000000000000 00000
0000000 0000000000 0000000000
00 00 000000 00000000 00000000)</p> <p>□) 000000000 000000000 00000000
00000000000000</p> <p>□) 00000000 0000000000 0000000
00000 0000000000 00000000 00000</p> | 0000 00000 | 0000000000
00 0000 0000
00000000
0000000 00 00) | 00000 0000,
000000000000
00000 000000 0
0000000000 |
| □□ | 00000 00000 00000 /
00000 0000000 | <p>□) 000000 00000 0 00000000000000
00000000000000000000000000</p> <p>□) 00000 00000 0000 00000000 00000
00000000000 00000000000 000000
00000 000000000000 0000
0000000000000 0000000000000
00000000</p> <p>□) 00000 00000 0000 00000000 00000
00000 00000 0000 0000000000
00000000000000</p> <p>□) 00000 0000 00000 / 00000 0000
000000000000 0000000000 0
000000000000 / 0000000 0000000000
000000000000</p> | 0000 00000 | 0000000000
00 0000 0000
00000000
0000000 00 0000 | 00000 0000,
000000000000
00000 000000 0
0000000000 |
| □□ | 0000000000 0000000000
00000000 | <p>□) 00000000 00000</p> <p>□) 00000000000 0000000000 0000000000
00000 0000000000 000000000000</p> <p>□) 0000 0 0000000000 00000000000000
00000000000 0/0 0000000</p> <p>□) 0000000 00000000 00000000
000000000000 0000000 00000
0000000</p> | 0000
00000000/00.00.0000
00000000/0000 00000,
000000000000 00000000
00000000000 | 0000000000
00 0000 0000
00000000
0000000 00 0000 | 00000 0000,
000000000000
00000 000000 0
0000000000 |

● □□□□□□□□ □□□□□□
□□.□□ □□□□ □□□□□□ □ □□□□□□□□□□ □□□□

-

□□.□□□□□□□□ □□□□ □□□ □□□□□□ □□□□□□ □□□□□□□□ □□□□□□ □□□□□□



बेलवारी नगरपालिका
नगर कार्यपालिकाको कार्यालय, मोरङ
कार्यालयको कोड : ८०११३४०३३००

आय व्ययको विवरण

आ.व. : २०८१/८२ अवधी : २०८१/०४/०९-२०८१/०५/३१

| आय | | | व्यय | | | | | | |
|---------------------------|-----------------|--------------|------------|-----------------|--|-----------------|--------------|---------|-----------------|
| शीर्षक | प्रस्तावित आय | वास्तविक आय | आम्दानी(%) | मोज्दात | शीर्षक | बार्षिक बजेट | खर्च | खर्च(%) | मोज्दात |
| संघीय सरकार | ५३,०६,६३,०००.०० | ०.०० | ० | ५३,०६,६३,०००.०० | चावु | ६२,५९,०९,७६६.४१ | ३०,८२,३५७.०० | ०.४९ | ६२,२०,९९,४०९.४१ |
| १३३११ समानिकरण अनुदान | १७,६९,००,०००.०० | ०.०० | ० | १७,६९,००,०००.०० | २११११ पारिश्रमिक कर्मचारी | १७,५०,७०,०००.०० | ०.०० | ० | १७,५०,७०,०००.०० |
| १३३१२ शसर्त अनुदान | ३०,६३,२०,०००.०० | ०.०० | ० | ३०,६३,२०,०००.०० | २१११२ पारिश्रमिक पदाधिकारी | १,०८,००,०००.०० | ०.०० | ० | १,०८,००,०००.०० |
| १३३१३ शसर्त अनुदान | २,१४,४३,०००.०० | ०.०० | ० | २,१४,४३,०००.०० | २१११३ पोशाक | १५,५०,०००.०० | ०.०० | ० | १५,५०,०००.०० |
| १३३१५ विशेष अनुदान | १,००,००,०००.०० | ०.०० | ० | १,००,००,०००.०० | २११३२ महंगी भत्ता | १५,००,०००.०० | ०.०० | ० | १५,००,०००.०० |
| १३३१७ समपुरक अनुदान | १,६०,००,०००.०० | ०.०० | ० | १,६०,००,०००.०० | २११३३ फिन्ड भत्ता | १५,००,०००.०० | ०.०० | ० | १५,००,०००.०० |
| १३३१९ प्रदेश सरकार अनुदान | ३,५९,८८,०००.०० | ०.०० | ० | ३,५९,८८,०००.०० | २११३४ कर्मचारीको बैठक भत्ता | ५०,००,०००.०० | ०.०० | ० | ५०,००,०००.०० |
| १३३२१ समानिकरण अनुदान | १,३३,०७,०००.०० | ०.०० | ० | १,३३,०७,०००.०० | २११३५ कर्मचारी प्रोत्साहन तथा पुरस्कार | २०,००,०००.०० | १,५७,५००.०० | ७.८८ | १८,४२,५००.०० |
| १३३२२ शसर्त अनुदान | १,६८,९०,०००.०० | ०.०० | ० | १,६८,९०,०००.०० | २११३६ अन्य भत्ता | ३५,००,०००.०० | ०.०० | ० | ३५,००,०००.०० |
| १३३२३ शसर्त अनुदान | १,००,००,०००.०० | ०.०० | ० | १,००,००,०००.०० | २११३७ पदाधिकारी बैठक भत्ता | २०,००,०००.०० | ०.०० | ० | २०,००,०००.०० |
| १३३२४ शसर्त अनुदान | १,३०,००,०००.०० | ०.०० | ० | १,३०,००,०००.०० | २११३८ कर्मचारी कल्याण कोष | ८०,००,०००.०० | ०.०० | ० | ८०,००,०००.०० |
| १३३२५ शसर्त अनुदान | १,३३,०७,०००.०० | ०.०० | ० | १,३३,०७,०००.०० | २१२१९ अन्य सामाजिक सुरक्षा खर्च | १०,००,०००.०० | ०.०० | ० | १०,००,०००.०० |
| १३३२६ शसर्त अनुदान | १,६८,९०,०००.०० | ०.०० | ० | १,६८,९०,०००.०० | २२१११ पानी तथा बिजुली | १०,००,०००.०० | ०.०० | ० | १०,००,०००.०० |
| १३३२७ शसर्त अनुदान | १,००,००,०००.०० | ०.०० | ० | १,००,००,०००.०० | २२२१२ इन्धन (कार्यालय प्रयोजन) | ७५,००,०००.०० | ६,४२,३३७.०० | ८.५६ | ६८,५७,६६३.०० |
| १३३२८ शसर्त अनुदान | १,३०,००,०००.०० | ०.०० | ० | १,३०,००,०००.०० | २२२१३ सवारी साधन मर्मत खर्च | ४०,००,०००.०० | ०.०० | ० | ४०,००,०००.०० |
| १३३२९ शसर्त अनुदान | २४,७२,९०,०००.०० | ९३,५७,४३५.६१ | ३.७९ | २३,७८,५२,५६४.३९ | २२२१४ बिमा तथा नवीकरण खर्च | १०,००,०००.०० | ०.०० | ० | १०,००,०००.०० |
| १३३३० शसर्त अनुदान | ५,००,००,०००.०० | ०.०० | ० | ५,००,००,०००.०० | २२२१५ मेथिनरी तथा औजार मर्मत सम्भार तथा सञ्चालन खर्च | १०,००,०००.०० | ०.०० | ० | १०,००,०००.०० |
| १३३३१ शसर्त अनुदान | १,३०,००,०००.०० | ०.०० | ० | १,३०,००,०००.०० | २२२१६ मसलन्द तथा कार्यालय सामग्री सम्भार खर्च | ५,००,०००.०० | ०.०० | ० | ५,००,०००.०० |
| १३३३२ शसर्त अनुदान | १,३३,०७,०००.०० | ७१,२७,००४.६२ | ६.९५ | १,२६,७९,९९५.३८ | २२३११ पुस्तक तथा सामग्री खर्च | २,३३,०००.०० | ०.०० | ० | २,३३,०००.०० |
| १३३३३ शसर्त अनुदान | १,३३,०७,०००.०० | ७१,२७,००४.६२ | ६.९५ | १,२६,७९,९९५.३८ | २२३१४ इन्धन - अन्य प्रयोजन | ३,००,०००.०० | ०.०० | ० | ३,००,०००.०० |



बेलवारी नगरपालिका
नगर कार्यपालिकाको कार्यालय, मोरङ
कार्यालयको कोड : ८०११३४०३३००

आय व्ययको विवरण

आव. : २०८१/८२ अवधी : २०८१/०४/०९-२०८१/०५/३१

| | | आय | | | | व्यय | | | | |
|-------------------------------------|-----------------|----------------|-------|----------------|---|-----------------|-------|----------|----------------|--------------------|
| १४२४४ व्यक्तिगत घटना दर्ता दस्तुर | २०,००,०००.०० | २,६०,३००.०० | १३.०२ | १७,३९,७००.०० | ३११११ आवासीय भवन निर्माण/खरिद | १०,४३,०००.०० | ०.०० | ० | १०,४३,०००.०० | |
| १४२४५ नाता प्रमाणित दस्तुर | २०,००,०००.०० | ०.०० | ० | २०,००,०००.०० | ३१११२ रेरे आवासीय भवन निर्माण/खरिद खर्च | ३,४०,७४,०००.०० | ०.०० | ० | ३,४०,७४,०००.०० | |
| १४२४९ अन्य दस्तुर | ३०,००,०००.०० | १,४७,६५०.०० | ४.९२ | २८,५२,३५०.०० | ३११२१ सवारी साधन | १५,००,०००.०० | ०.०० | ० | १५,००,०००.०० | |
| १४२५३ व्यावसाय रजिष्ट्रेशन दस्तुर | ६०,००,०००.०० | १२,७७,४८०.०० | २१.२९ | ४७,२२,५२०.०० | ३११२२ मेथिनरी तथा औजार | १,३७,००,०००.०० | ०.०० | ० | १,३७,००,०००.०० | |
| १४३१२ प्रशासनिक दण्ड, जरिवाना र जफत | १०,००,०००.०० | ३०,३२०.०० | ३.०३ | ९,६९,६८०.०० | ३११२३ फर्निचर तथा फिक्स्र्स | ७१,००,०००.०० | ०.०० | ० | ७१,००,०००.०० | |
| १४५२९ अन्य राजस्व | ३०,००,०००.०० | ०.०० | ० | ३०,००,०००.०० | ३११५१ सडक तथा पुल निर्माण | २५,८०,०००.०० | ०.०० | ० | २५,८०,०००.०० | |
| ३२१२३ बैंक मौज्दात | ५,७०,४६,७६६.४९ | ५,७०,४६,७६६.४९ | १०० | ०.०० | ३११५३ विद्युत संरचना निर्माण | ९,९९,००,०००.०० | ०.०० | ० | ९,९९,००,०००.०० | |
| ३३१४३ अन्य संस्थाहरूबाट ऋण प्राप्ति | ५०,७४,०००.०० | ०.०० | ० | ५०,७४,०००.०० | ३११५४ टटबन्ध तथा बाँधनिर्माण | ४६,००,०००.०० | ०.०० | ० | ४६,००,०००.०० | |
| जनसहभागिता | ४०,००,०००.०० | ०.०० | ० | ४०,००,०००.०० | ३११५५ सिंचाई संरचना निर्माण | २९,००,०००.०० | ०.०० | ० | २९,००,०००.०० | |
| १३४११ अन्य संस्थागत आन्तरिक अनुदान | ४०,००,०००.०० | ०.०० | ० | ४०,००,०००.०० | ३११५६ खानेपानी संरचना निर्माण | १८,००,०००.०० | ०.०० | ० | १८,००,०००.०० | |
| जम्मा | १५,६२,८१,७६६.४९ | ८,०६,८५,८८४.५४ | ८.४३ | ८,७५,९५,८८१.८७ | ३११५९ अन्य सार्वजनिक निर्माण | १६,९५,८३,०००.०० | ५.८३ | ५,६०,६६३ | १६,९६,४३९,३७ | |
| | | | | | ३११६१ निर्मित भवनको संरचनात्मक सुधार खर्च | ८,००,०००.०० | ०.०० | ० | ८,००,०००.०० | |
| | | | | | जम्मा | ३०,००,०००.०० | ०.०० | ० | ३०,००,०००.०० | |
| | | | | | जम्मा | १५,६२,८१,७६६.४९ | ३६.६५ | ९,१७,६६३ | ०.३८ | १५,७५,२६,९५,८८१.८७ |

